Kahraman Pilotlar

GERÇEKTEN AZ SONRA KAMYONDAKİ TORBALAR KIYIYA YANAŞAN MOTORA YÜKLENMİŞTİ.
DİKKATLI OLUN! ALEVLER TANKERE SIÇRADI!
ÇABUK OLUN! DAHA ÇABUK!
BİTTİ İŞTE! BU SONUNCUSU!
MAKİNELİ TÜFEKLERİ ÇIKARIN VE YOLU KARATMAK İÇİN EL BOMBALARINI HAZIRLAYIN.
HERKES ARABALARA BİNSİN! GİDİYORUZ!
NİTEKİM BİRAZ SONRA...
BAOUM!
TACATACATA
SLACH
OLAYDAN BİRKAÇ GÜN SONRA İNTERPOL, ULUSLARARASI POLİS ÖRGÜTÜNÜN PARİS BÜROSUNDA...
BU SABAH, RENAULT İŞÇİLERİNİN MAAŞLARINI TAŞIYAN KAMYONUN SOYULMASINI BİR KOMANDO HAREKÂTI OLARAK NİTELEYEN POLİS, SOYGUNUN ÜÇ DAKİKA GİBİ KISA SÜREDE GERÇEKLEŞTİRİLDİĞİ KAYDETTİ.
İŞTE BİR SOYGUN DAHA BAYLAR: GERÇEK BİR ASKERİ HAREKAT! ÇOK İYİ EĞİTİLMİŞ BİR DÜZİNE UZMAN, OLAĞANÜSTÜ ARAÇ VE TEKNİKLER, GAZ MASKELERİ, UYUTUCU EL BOMBALARI.. BU DOKUZUNCU SOYGUN!

DOKUZ OLAY DA BİRBİRİNDEN FARKLI... FRANKFURT, MIAMI VE TORONTO'DAKİ BANKA SOYGUNLARI, LAS VEGAS'TA İKİ KUMARHANE İLE LONDRA VE ZURİH BORSALARINA YAPILAN SALDIRILAR... TOKYO'DA BİR TREN...
BU OLAYLAR ARASINDA BAĞLANTI MI VAR SİZCE?
EVET, HEPSİ DE İYİ HAZIRLANMIŞ, KUSURSUZCA TASARLANMIŞ LÜKS ARAÇLARLA GERÇEKLEŞTİRİLDİ. HEPSİ AYNI... UZMANLARIMIZ ÇOK EMİN. HEP AYNI İMZA VE HEP AYNI TEKNİK.
EVET AMA AYNI HAYDUT ÇETESİ, BİR AY GİBİ BİR SÜRE İÇİNDE DÜNYANIN ÇEŞİTLİ YERLERİNDE DOKUZ SOYGUN BİRDEN GERÇEKLEŞTİREBİLİYOR?
AYNI ÇETE DEĞİL, AYNI ÖRGÜT!
NEE?
SİZE GÖRE TÜM BU SOYGUNLARI TASARLAYAN AYNI BEYİN Mİ? YANİ MAFIA? YA DA SİYASİ BİR ÖRGÜT? KIZIL TUGAYLAR MI? BAADER MEINHOF MU?
KİMBİLİR!.. AMA BU ÖRGÜT NE OLURSA OLSUN ÇOK GÜÇLÜ, İYİ PERSONELE SAHİP, ÇOK UZMANLAŞMIŞ VE DÜNYANIN HER YERİNDE YUVALANMIŞ DURUMDA. ŞU ANDA EN ÖNEMLİSİ BİR BÜYÜK PARA SAVAŞINA BAŞLAMAK ÜZERE.
NEE?
?!
EN SON TAHMİNLERE GÖRE, ÇALINAN PARANIN YA DA ÖRGÜTÜN ELİNDEKİ PARANIN MİKTARI YAKLAŞIK OLARAK 15 MİLYAR DOLAR!
BU ÇOK ABARTILMIŞ BİR RAKAM! NE YAPACAKLAR BU KADAR PARAYLA?
BUNU YAKINDA ANLAYACAĞIZ. AMA BÖYLE BİR FİNANS GÜCÜNÜ SAĞLAMAK İÇİN HAREKÂTI DA BÜYÜK BOYDA TUTMALARI GEREKİYOR.
O SIRADA KARAİB ADALARI YAKINLARINDA...
FİLO LİDERİ KONUŞUYOR... HEDEF 256'DA, YOL 067... UZAKLIK 170 KİLOMETRE... VİTES 1.5... SEVİYE 300... ATIŞ SERBEST!..
ATIŞA BAŞLAYIN!
170 KİLOMETRE UZAKTAN MI? BİZDEN DOKUZBİN METRE YÜKSEKTE UÇAN BİR CİSME ÜSTELİK.
FİLO HEDEFE YAKLAŞIYORDU.

İKİ NUMARADAN LİDERE... DELİLİK BU YÜZBAŞIM! BU FÜZE UZAKTAN KUMANDALI
LİDERDEN FİLOYA... ANLAŞILDI... BUNLARIN HIZI TEORİK OLARAK SAATTE 250 KİLOMETREYİ GEÇMEZ. HER KONUMDA DA ALTI HEDEFE ATEŞ EDEBİLİRLER
ATEŞ!
SAATTE ORTALAMA 170 KİLOMETRE HIZLA GİDEN, UZAKTAN KUMANDALI FJ-4 AVCI UÇAĞI BULUTLAR ARASINDAN SÜZÜLEREK HIZLA YOL ALIRKEN, YÜZBAŞI BUK DANY'NİN RADARLARINDAN KAÇMAYI BAŞARABİLİYORDU.
ANCAK YAPTIĞI MANEVRA BAŞARISIZDI. ELEKTRONİK HESAPLAMALAR SONUCU FÜZENİN GİDİŞ YÖNÜNÜ SAPTAYAN YÜZBAŞININ GÖNDERDİĞİ MERMİ HEDEFİ BULMAKTA GECİKMEDİ.
BAŞARDIK! TAM İSABET! HEDEF İMHA EDİLDİ!
KUTLARIM SENİ BUK!
LİDERDEN YARDIMCIYA... BANA YÜZ DOLAR BORÇLANDIN TUMB! GÖREVİMİZ BİTTİ.
YIRMI DAKİKA SONRA...
SARI LİDER J.F.K... BİR NUMARAYA İNEBİLİRSİN... RÜZGÂR BAŞ TARAFTAN ESİYOR...
ANLAŞILDI... TEŞEKKÜRLER...
SON MODAYMIŞ FALAN ANLAMAM... GÖREVDEYMİŞ, DEĞİLMİŞSİN ONU DA BİLMEM YÜZBAŞI TUKSON. BURASI BİR UÇAK GEMİSİ, SİRK DEĞİL
EVET EFENDİM!
HAV! HAV!
SAKİN OL BOBİ! BAK, GÖRDÜN MÜ, KÖPEK BİLE BENİMLE AYNI FİKİRDE...
O BİLE SENİN PANTALONUNU BEĞENMEDİ!
TERSİNE, BAYILDI SANIRIM! ÇIKARIP KENDİSİ GİYMEK İSTER GİBİ BİR HALİ VAR.
HOŞT! HOŞT!

BU GARİP GİYSİLERLE HERKESE REZİL OLUYORSUN! MÜRETTEBATIMIN ADAM GİBİ GİYİNMESİNİ İSTERİM! ŞİMDİ HEMEN ŞU ÜSTÜNDEKİ PAÇAVRALARI ÇIKARIP, BİR SANDIĞA KİLİTLE VE ANAHTARINI DA DENİZE AT! TAMAM MI?
BAŞÜSTÜNE EFENDİM! HOŞT! HOŞT!
OLAMAZ!
BOUM!
GEL BURAYA BOBİ! SEN DE TUKSON SIRTINA BİR ŞEY GİY! ÜŞÜTECEKSİN!
HAV! HAV!
BU MANYAK, KÖPEĞİ ÖLDÜRMEZSEM, ADIYIM!
HEY YÜZBAŞI! KAPIM YENİ BOYADIM, DİKKAT ET DE YENGEMİZE KARA LEKE SÜRÜLMESİN. Hİ, Hİ, Hİ!..
BU DA NESİ?
HEY!
KARA LEKEYMİŞ! ASIL SEN KENDİNE BAK, MARSIK KEÇİSİ SEN DE!..
KEM... KÜM...
O SIRADA...
AMİRAL, BRİFİNG'TEN SONRA SENİNLE GÖRÜŞMEK İSTİYOR.
PEKÂLÂ!
201
OLMAZ BÖYLE ŞEY! SEN, MASKELİ BALODAN FALAN MI GELİYORSUN? GEMİDE BEYAZ ELBİSE GİYİLİR.
EVET, AMA BAZEN BU BEYAZIN ÜZERİNE BENEKLER DE KONDURULDUĞUNU GÖRDÜM!
!!?
AZ SONRA...
HAREKÂTI BAŞARIYLA TAMAMLAMIŞSINIZ YÜZBAŞI! SİZİ KUTLARIM! BU ARADA WASHINGTON'DAN SANA BİR GÖREV EMRİ GELDİ.
!!!...
JFK

MANAGUA'DA HAVA KUVVETLERİNİN KURULUŞUNUN 25'İNCİ YILDÖNÜMÜ NEDENİYLE BİR GÖSTERİ DÜZENLENMİŞ. AMERİKA'NIN DA KATILMASINI İSTİYORLAR. ORAYA EN YAKIN BİZİZ SENİN FİLONLA GİDİP GÖSTERİ YAPMANI İSTİYORUM.
GİRİN!
TOC! TOC!
BU GÖVDE GÖSTERİSİ OLACAK. MANAGUA'DA YENİ PETROL YATAKLARI BULUNDU. AMERİKAN HÜKÜMETİ, BAŞKAN CURRUCHA'YI HOŞNUT ETMEK İSTİYOR. TUMBLER VE TUKSON'U ALIP GİDİN!
BAŞÜSTÜNE!
EMRİNİZDEYİM, AMİRALİM!
TUKSON, ŞU ANDAN BAŞLAYARAK CUMA'YA KADAR YAPTIĞINIZ HATALARI TAMİR EDECEKSİN. ÇARPTIĞIN BOYA KUTUSU BÜTÜN GÜVERTEYİ KİRLETMİŞ. HEMEN İŞE KOYULSAN İYİ EDERSİN!
AMA... ŞEY...
AMASI MAMASI YOK. HATALI OLAN SENSİN. GÜVERTEYİ YIKAMAK DA SANA DÜŞER...
AAAHH!
GİT BAŞIMDAN!
BU ZAVALLI HAYVANA DA EZİYET ETMEKTEN VAZGEÇ ARTIK!..
!!!
O SIRADA İSVİÇRE'DE GİZLİ BİR DAĞ EVİNDE...
TÜM HAREKATLARIMIZ BAŞARIYLA SONUÇLANDI. "CEHENNEM OPERASYONU" İÇİN GEREKLİ HER ŞEYE SAHİBİZ ŞU ANDA...
ÖYLEYSE DAHA NE BEKLİYORUZ?
ULUSLARARASI KOMİTE, SONUNCU VURUCU DARBEYİ GERÇEKLEŞTİRME KARARINI ALDI. ELE GEÇİRMEK İSTEDİĞİMİZ DÜNYA EGEMENLİĞİ TEMELİNDEN SARSILACAK

İYİ HABER ALAN KAYNAKLARIN BİLDİRDİĞİNE GÖRE BİRAY İÇİNDE AMERİKA'DA YÜKSEK DÜZEYDE BİR ZİRVE TOPLANTISI YAPILACAKMIŞ...
DÜNYANIN SÜPER GÜÇLERİNİN LİDERLERİNİ BİR ARAYA GETİRECEK BİR ZİRVE..., BİZİM İÇİN BULUNMAZ FIRSAT!
ÖYLE BİR FIRSAT Kİ, ONLARI ATOM BOMBASINI YENİDEN KULLANMAYA, BUNUN ARDINDAN DA ZİNCİRLEME TEPKİMEYİ OLUŞTURACAK NEDENLERİ HAZIRLAYABİLİR BİZE...
?!!...
HARİKA!
İYİ AMA BİRAZ FAZLA HAYALCİ...
BU BOMBAYI KİME KULLANDIRMAYI DÜŞÜNÜYORSUN?
ESKİ BİR F.B.I. AJANI, FLORİDA'DA TUTUKLANIP, SERBEST BIRAKILMIŞ, KIRK YAŞLARINDA BİR ŞARKICI... EVİNDE HERAN PATLAMAYA HAZIR BİR BOMBA BULUNDURUYOR...
ELİMİZDE BİR SÜRÜ BİLİM ADAMI FİZİKÇİ VARKEN, BİZ NEDEN ATOM BOMBASI YAPAMAYALIM?
URANYUM GEREKLİ...
SORUN DEĞİL!
BİRKAÇ KİLO YETER... SÜREKLİ DOLAŞIMLA ZENGİNLEŞTİRİLMİŞ URANYUMUN ATOM FABRİKALARI ARASINDA TAŞINDIĞINI BİLİYORUZ.
UÇAK DA GEREKLİ...
EVET, ULTRA MODERN BİR SAVAŞ UÇAĞININ BÜYÜK ŞANSI OLABİLİR ANCAK BUNUN GÖZETLEME BİRLİKLERİNİN RADARLARINDAN KAÇMAYI BAŞARMASI GEREK.
EVET HAKLISIN.
TÜM BUNLAR SON DAKİKAYA KADAR GİZLİ KALMALI. NÜKLEER PATLAMANIN NEREDE VE NASIL OLACAĞINI YALNIZ BİZ BİLECEĞİZ. TÜM PLÂNLAR HAZIR.
YA PİLOT? ONU SOKAKTA BULAMAYIZ HERHALDE.

BUGÜN DÜNYANIN HER YERİNDE MIG YA DA FANTOM'DA EĞİTİM GÖRMÜŞ PİLOTLAR BULUNABİLİR.
BU DURUMDA BİZE "CEHENNEM" PLANININ EN BAŞARILI BİÇİMDE GERÇEKLEŞTİRİLMESİ İÇİN GEREKLİ AYRINTILARIN DÜZENLENMESİ KALIYOR.
BU ARADA...
EN UFAK BİR LEKE BİLE KALMAMALI. BU SANA İYİ BİR DERS OLSUN!
N'OLUR ŞU KÖPEĞİ BURADAN ÇEKİN!
HAVA KUVVETLERİ KARARGAHINDA...
ZOR İŞ DOĞRUSU!
YOK CANIM! DURMAKSIZIN GİRİŞ GELİŞ VE DÖRT GÜN TATİL... ÜÇ UÇAK VE BİR BAKIM ARACI GÖTÜRÜRSEK FAZLA MASRAF DA ETMEYİZ.
TAMİRCİLER VE MALZEMELERİ FLORİDA'DAN ALACAKSINIZ?
YA GÜVENLİK?
ELÇİLİK BİR KAÇ BAHRİYELİ VERECEK!
SONUNDA BİTTİ AMA İYİ OLDU!..
BİR DE UYARI LEVHASI ASAYIM!
GRRR GRRR...
OOOH! HA.. HAYIR!
GRRR... GRRR...
GİT BAŞIMDAN GERİ ZEKALI KÖPEK!..
BOBİ BURAYA GEL, BOBİ!
ŞLURP!
NE VAR BOBİ, N'OLDU? BU NE HAL? OOOH!...
HEV! HEV! HEV!
HMMPFF!

TUKSON, NELER OLUYOR BURADA? HEMEN ANLAT BANA ÇABUK!
SİZİ ÇAĞIRINCA DELİ GİBİ FIRLA-Dİ EFENDİM SONRA DA BENİM ÜZERİ-ME SIÇRADI VE...
HOU, HOU! HOU!
GÖRDÜĞÜNÜZ GİBİ HEM KENDİ-Nİ, HEM DE ÇEVREYİ BERBAT ETTİ!
NE BECERİKSİZ ADAMSIN! HEMEN ŞU BOYAYI DENİZE DÖK, GÖZÜM GÖRMESİN!
KAİ?!
BAŞÜSTÜ-NE EFENDİM
DUR, HEMEN DEĞİL!
ANCAK BİR AMİRAL BİLE, BAZAN UÇAK GEMİSİNİN HIZIYLA OLUŞAN RÜZGÂRIN SAATTE 50 KİLOMETREYE ULA-ŞABİLECEĞİNİ UNUTABİLİR... GEMİNİN DIŞINA DÖKÜLEN SIVILAR, BAZAN İÇE DÖNEBİLİRLER PEKÂLA...
HEY! AŞAĞIDAKİLER! KENDİNİZİ KORUYUN!
...ŞEY... AMİRALİM! DİK...
...KAT!..
!!!...
KAİ!
KASITLI OLARAK YAPTIN, DEĞİL Mİ? AKLIN VARSA, BEN SENİ ŞURACIKTA ÖLDÜRMEDEN KAÇ!
GRRRR
İKİ GÜN SONRA ORTADOĞU'DA BİR KENTTE.
MANAGUA'-DAKİ ADAMLAR-DAN BİR TELEKS GELDİ. AMERİKALILAR HAVA GÖSTERİSİNE ÜÇ SAVAŞ UÇAĞIYLA KATILACAKLAR!
OPERASYONU ORADA MI GERÇEK-LEŞTİRMEK İSTİ-YORSUN?
EVET. ASKERİ SAHALAR ÇOK İYİ KORUNUYOR. BİZDE BAŞIMIZ FAZLA BELAYA GİRSİN İSTEMİ-YORUZ.

AMERİKAN "TOMKAT" UÇAKLARI "CEHENNEM HAREKATINI" BAŞARABİLECEK UÇAKLARDIR... RADARA YAKALANMADAN YABANCI HAVAALANI ÜZERİNDEN UÇABİLİRLER.
AYRICA DÜŞÜRÜLÜP YAKALANMADAN ÖNCE UZUN MESAFE UÇABİLDİKLERİ GİBİ, HEDEF ÜZERİNDE TAM İSABET KAYDEDERLER!
ALDIĞIMIZ BİLGİLERE GÖRE ZİRVE TOPLANTISI KARAİB ADALARINDAN BİRİNDE YAPILACAKTIR.
ORTADOĞU YA DA AVRUPADAN KALKACAK BİR UÇAĞIN, BURAYA KISA ZAMANDA VE KOLAYCA GELMEYECEĞİ AÇIKTIR.
OYSA MANAGUA, KARAİB ADALARINA VE FLORİDA'YA ÇOK YAKIN. ÜSTELİK GÜNEY-KUZEY AMERİKA ARASINDAKİ HAVAYOLU ESRAR KAÇAKÇILIĞININ GÖBEĞİNDE BULUNUYOR.
ÜSTELİK MANAGUA'DAKİ YÖNETİCİLER DE BU KONUDA HERKESE ELLERİNDEN GELEN YARDIMI ESİRGEMİYORLAR.
ADAMLARIMIZ ÇOKTANBERİ PEK ÇOĞUNU AVUÇLARININ İÇİNE ALMIŞ DURUMDALAR ZATEN.
O SIRADA MANAGUA'DA GÖRKEMLİ BİR VİLLADA...
DUYDUNUZ MU, HAVA GÖSTERİSİNE AMERİKALILAR DA KATILACAKMIŞ. ŞAŞTIM BU İŞE...
BU DURUMDA GÖSTERİ, DAHA DA ŞENLENECEK, DESENİZE.
...DESENİZE. YAPACAĞIMIZ MASRAFLARIN FAZLASINI RAHAT RAHAT ÇIKARABİLECEĞİZ. ÇOK SEVİNDİM BUNA...
!!!

BU GÖSTERİYİ SİZİN DÜZENLEDİĞİNİZİ BİLMİYORDUM DOĞRUSU
MERAK ETMEYİN, KİMSE BİLMİYOR TABİ DÜZENLEYİCİLER ARASINDAKİ BİRKAÇ KİŞİ DIŞINDA...
GÜÇ DURUMDAKİ BAZI ÜLKELERE ÇEŞİTLİ BİÇİMLERDE YARDIM ETMEKTEN BAŞKA AMACIMIZ YOK.
PEKİ BU PARALAR NEREDEN GELİYOR?
BU ÜLKELERDEKİ ÇIKARLARINI KORUMAK İSTEYEN ÇOKULUSLU ŞİRKETLERDEN TABİİ..
HIMM..
ÇİFT YANLI AJAN OLARAK ÇALIŞMADIĞINIZ NE MALUM? YA DA KIŞKIRTICI?
200.000 DOLAR İÇİN BU KADAR RİSKİ GÖZE ALMAYA DEĞMEZ Mİ BAYLAR?
ERTESİ GÜNÜ
GÖSTERİYE KATILACAK EKİBİN LİSTESİNİ GÖRDÜN MÜ? RUSLAR, KÜBALILAR, LİBYALILAR, PAKİSTANLILAR BİLE VAR
DOĞUDAN BATIDAN HER YERDEN EKİP ÇAĞIRMIŞLAR.
BAŞKAN CURRUCHA'NIN TAKTİĞİDİR DOĞU VE BATI ARASINDAKİ DENGEYİ HEP KORUMAYA ÇALIŞIR
MANGUA HAVAALANI SİVİL VE ULUSLARARASI BİR ALAN. BİZİMKİLER GİBİ GİZLİ SAVAŞ UÇAKLARINI NEDEN GÖNDERDİLER ANLAMIYORUM
GÖVDE GÖSTERİSİ. WASHINGTON RUSLARI GÖLGEDE BIRAKMAMIZI İSTİYOR. TABİİ ONLARIN KLASİK UÇAKLARLA KATILACAĞINI BİLİYORLAR
ADAMLAR HAKLI. YENİ UÇAKLARINI TEHLİKEYE ATARLAR MI?
TOM BİZİM UÇAKLAR İÇİN ÖZEL BİR HANGAR VERMESİNİ SAĞLA. ONLARI YALNIZ UÇUŞ SIRASINDA DIŞARI ÇIKARACAĞIZ
GEREKİRSE TÜM MANAGUA ORDUSUNU KAPIMIZA BEKÇİ OLARAK DİKERİM

O SIRADA KARAKAS–PARIS SEFERİ YAPAN UÇAKTA
MERKEZ KOMİTESİ SEVİNECEK BU İŞE... SANÇEZ İLE ANLAŞMAMIZA BEN DE SEVİNDİM DOĞRUSU...
EVET, SANÇEZ BAŞKANI DEVİRİP YERİNE GEÇMEYE BAYILIR... AMA İŞİN GERİSİNDE NE VARDIR HİÇ DÜŞÜNMEZ.
PARAYI NASIL OLSA ULUSLARARASI KARABORSA VERİYOR
AMERİKA ... BAŞKA NIN ARASINI BOZMAKTAN BAŞKA AMACIMIZ OLMADIĞINA ...
BİRKAÇ SAAT SONRA
BİZ SANÇEZ'İ, BAŞKAN'IN AMERİKAN UÇAKLARINI, YABANCI ÜLKE CASUSLARI TARAFINDAN GİZLİ PLANLARI VE TEKNİKLER ALINSIN DİYE ÇAĞIRDIĞINA İNANDIRDIK
BU YÜZDEN SANÇEZ VE ADAMLARI KÜÇÜK BİR OPERASYONLA, BAŞKANI DEVİRİP YERİNE GEÇECEKLER
... DOĞRUSU
EN UFAK AYRINTIYI BİLE SAPTADIK. SANÇEZ VE ADAMLARI GERÇEĞİ ÖĞRENENE KADAR TOMKAT UÇAKLARI ELİMİZDE DEMEKTİR
HERŞEY İYİ DE BİRŞEYİ UNUTUYORSUNUZ
UÇAK PERSONELİ!.. DÜNYADA MIG FANTOM YA DA MİRAJ UÇAĞI KULLANABİLECEK ÇOK PİLOT BULUNUR AMA YA TOMKAT'LARA PİLOT NEREDEN BULACAKSINIZ?
!!!
BU UÇAKLAR YALNIZ İRAN VE AMERİKA'DA VAR OLAMAZ BU UÇAKLAR İÇİN ŞİMDİNİN EHİL PERSONELE GEREK VAR. TOMKAT UÇAKLARI SIRADAN BİR PİLOTA TESLİM EDEMEYİZ
BİZİ, BU İŞTEN ALIKOYABİLİR!

NEE?! İKİ MİLYON DOLAR MI? ÜSTELİK BANKALARDA AÇILACAK GİZLİ BİR HESAP HA? ÇOK BU!
BU SON FİYATTIR ZATEN YARISINI BEN ALACAĞIM
PAZARLIK YOK. BU İŞTE RADYASYONA UĞRAMAK VE ÖLMEK DE VAR
UZUN YILLAR BİRLİKTE ÇALIŞTIK, AMA BU ÖNEMLİ DEĞİL İŞ İŞTİR. NE DİYORSUNUZ ?
AMERİKA'YA ESKİ ŞAH DÖNEMİNDE GÖNDERİLEREK EĞİTİLEN İKİ UÇAK PERSONELİ HAZIR DURUMDA..
BU YÜZDEN İÇLERİ KİNLE DOLU.. BİZİM OPERASYON ONLAR İÇİN ÇOK İYİ BİR İNTİKAM FIRSATI OLACAK

GÜZEL BEN DE ALANDA GEREKLİ ÖNLEMLER ALIRIM. ŞİMDİ İZNİNİZLE GİZLİ ÜSSÜME DÖNÜP HAZIRLIK YAPMALIYIM SİZİNLE İSVİÇREDE GÖRÜŞÜRÜZ
O SIRADA
DİKKAT! YARIM YOL YUKARI PİKE!
DİKKAT EDİN
DÜZ PİKE!
PİKE! DÜZ ÇIKIŞ! SON SÜRAT! ORTA TARAF DÜZ! PİKE!
DÖNÜYORUZ

AZ SONRA
BU KADROYLA İYİ BİR SİRK AÇILIRDI DOĞRUSU
MORALİN YERİNDE GALİBA SOĞUK ... GENE DE ESPRİ YAPABİLİYORSUN!
DAHA SONRA
TOMKAT UÇAKLARININ DEĞERİNİ ANLATMAK DEĞİL, DİĞER UÇAKLARDAN DAHA ÜSTÜN OLDUĞUNU DOĞULU PİLOTLARA ÖĞRETMEK İSTİYORUZ
TAMAM!
O SIRADA AMERİKAN HAVA KOMANDO BİRLİĞİNE BAĞLI BİR B-52 UÇAĞI, GRÖNLAND'IN KUZEYİNDE BUZULLAR ÜZERİNDE NÜKLEER PATLAMALARI ARAŞTIRMA GÖREVİYLE UÇUYORDU
KAHRETSİN! YİRMİ DÖRT SAAT HAVADA UÇ, SONRA BİR DEVRİYE DAHA VERSİNLER.
BİR MÜDDET YOL ALDIKLARINDA
BİZİ KUŞ SANIP SÜREKLİ HAVADA YAŞIYOR SANIYOR, BUNLAR.
HAKLISIN! SÜREKLİ KIRMIZI ALARMDA DAHA NE KADAR DOLAŞABİLİRİZ K.
UÇAĞIN İÇİNDE
VE AYNI ANDA UÇAĞIN ROTASI ÜZERİNDE BİR ERD...
BU KEZ TAMAM! YİRMİ DAKİKA SONRA SAPTANAN NOKTADAN GEÇECEKLER.
ÇOK ŞÜKÜR ONALTI GÜNDÜR BURADA SOĞUKTAN DONACAKTIK NEREDEYSE
DONMAK BİR ŞEY DEĞİL BİRBİRİMİZİ YEMEĞE BAŞLAMAK ÜZEREYİZ.

HERKES YERLERİNE! HERKES GÖREVİNİ BİLSİN
FAZLA ZAMANIMIZ KALMADI. HERKES YAPACAĞI ŞEYİ BİLİYOR MU?
İKİ HAFTADIR GECE-GÜNDÜZ PROVA YAPA YAPA NEREDEYSE GÖREVLERİMİZİ GÖZÜ KAPALI YAPACAK DURUMA GELDİK
HEY! BRADY UYAN! ULUSLARARASI FREKANSI DİNLEME SAATİ GELDİ
O SIRADA KARAİB DENİZLERİNDE
PROGRAMIN HAZIR MI BUK?
EVET AMİRALİM BİRAZ DA YORUM GETİRİRSEK, RAKİPLERİMİZ ARASINDA EZİLMEYİZ
BENCE DEĞİŞİKLİK OLSUN DİYE UÇAĞI SÜSLEMEK GEREK ÖRNEĞİN ŞÖYLE
YOOO! OLAMAZ! SİZİ EN UFAK BİR BOYA KUTUSUYLA UÇAKLARA YAKLAŞIRKEN GÖRMEYEYİM.
SEN BU RESİMLERİ GİT DE OYUNCAKÇILARA SAT ASLANIM.
O SIRADA KUZEY GRÖNLAND'TA
AMAN TANRIM, BU DA NE?
KIRRT.. Tİ-UUU.. KIRRT MEYDEY! KIRRT MEYDEY! BURASI TANGO-ZULU--FOX!
YARDIM İSTİYORLAR!
RADYODA BİR YAYIN YAKALADIM
KIRRT Tİ UUU İMDAAT BIR SAAT İÇİNDE HEPİMİZ ÖLECEĞİZ

MESAJI YAKALA DIM KAPTAN.
BRADY, ULUSLARARASI KANALA G R. TOM, BANA SİNYALİN YERİNİ B LDİR. MERKEZE HABER VERIN..
HAVA KUWETLERİ 334-5! YERİN Z NE RESİ? ALO BEN DUYDUNUZ MU?
KAZA GEÇİRDİK... AĞIR YARALILAR VAR.. HEPİMİZ SOĞUKTAN ÖLECEĞİZ..
AMAN TANRIM! TANGO FOX, YERİNİZ NEREDE? YER Z B LDİR N
GRRR FOX KIRRT KUZEY NOKTASI - KIRRT HOVGAAR OER TOUUU TEKRAR EDİYORUM HOVGAAR OER
TOM DOĞRU MU?
SANIRIM DOĞRU. BENİM RADAR DA HOVGAAR ARASINI KUZEYİNİ GÖSTERİYOR
ON DAKİKALIK MESAFE
ROT M Z DIŞINDA
BAŞINA MI 3 RAKACAĞIZ YANİ?
HIMM SANIRIM ÇEVREDE BİZDEN BAŞKA SİVİL YA DA ASKER UÇAK YOK
HİÇ AMA HİÇ
MERKEZ BURADAN 4 SAAT UZAK EN YAKIN YERLEŞİM BÖLGESİ HOVGAAR İSE YÜZ KİLOMETRE
MERKEZE BİLDİRİN
KARAKÖPEK 3 TEN MERKEZE
TOM HEMEN KAZA BÖLGESİNE G DE LİM KURTARICILAR HAZIRLANSIN

TANGO ZULU - FOX 'A RADYO BAĞLAN- TISI KOPTU
SKIPPER! ALÇAK RADARLAR ÇALIŞTIR KAN VE SERUM ŞİŞELERİNİ İLK YARDIM GEREÇLERİNİ HAZIRLAYIN!
O SIRADA NEBRASKA'DA AMERİKAN HAVA KOMANDO KARARGA
MERKEZ'DEN KARA KÖPEK 3 E
GRÖNLAND' TAKİ KARAR- GAH ALARMA GEÇİRİLDİ. BİR YARDIM EKİBİ BİRAZDAN UÇAKLA YOLA ÇIKIYOR
DANİMARKA HAVA SAHA SINDA NE BİZİMKİNDE TANGO ZULU FOX'UN UÇUŞ HATTI YOK
HEYECANLI DAKİKALAR YAŞANMAKTADIR
İŞTE ORADA! HÂLÂ DUMAN ÇIKIYOR.
TÜM MÜRETTE BAT HAZIRLANSIN UÇAKTAN EN DÜŞÜK HIZLA UÇARAK İNİŞ İÇİN UYGUN BİR YER ARA YACAĞIZ.
SOLDAN BİR REAKTÖR GÜRÜLTÜSÜ GELİYOR
BİR B-52 TAM ÜSTÜMÜZE GELİYOR
HERKES ALARM DURUMUNA GEÇSİN
YAKLAŞIYOR
O SIRADA NEBRAS- KA'DAKİ YERALTI ÜSSÜNDE
NE NORVEÇ NE DE VA KONTROL MERKEZLERİNİN BÖYLE BİR UÇAKTAN HABERLERİ YOK
KANADALI'LAR DA EN UFAK BİR SİNYAL ALMA- MIŞLAR TANGO - ZULU FOX'TAN
PEKİ NERE- DEN ÇIKTI BU UÇAK?
YERİNİ ALDI. HAZIR, BEKLİYO- RUZ
TAMAM ANLAŞILDI
ARTIK TAMAM UÇAK 1500 METRE- DE EN AZ HIZLA UÇUYOR SİN BİTİRDİK SAYILIR

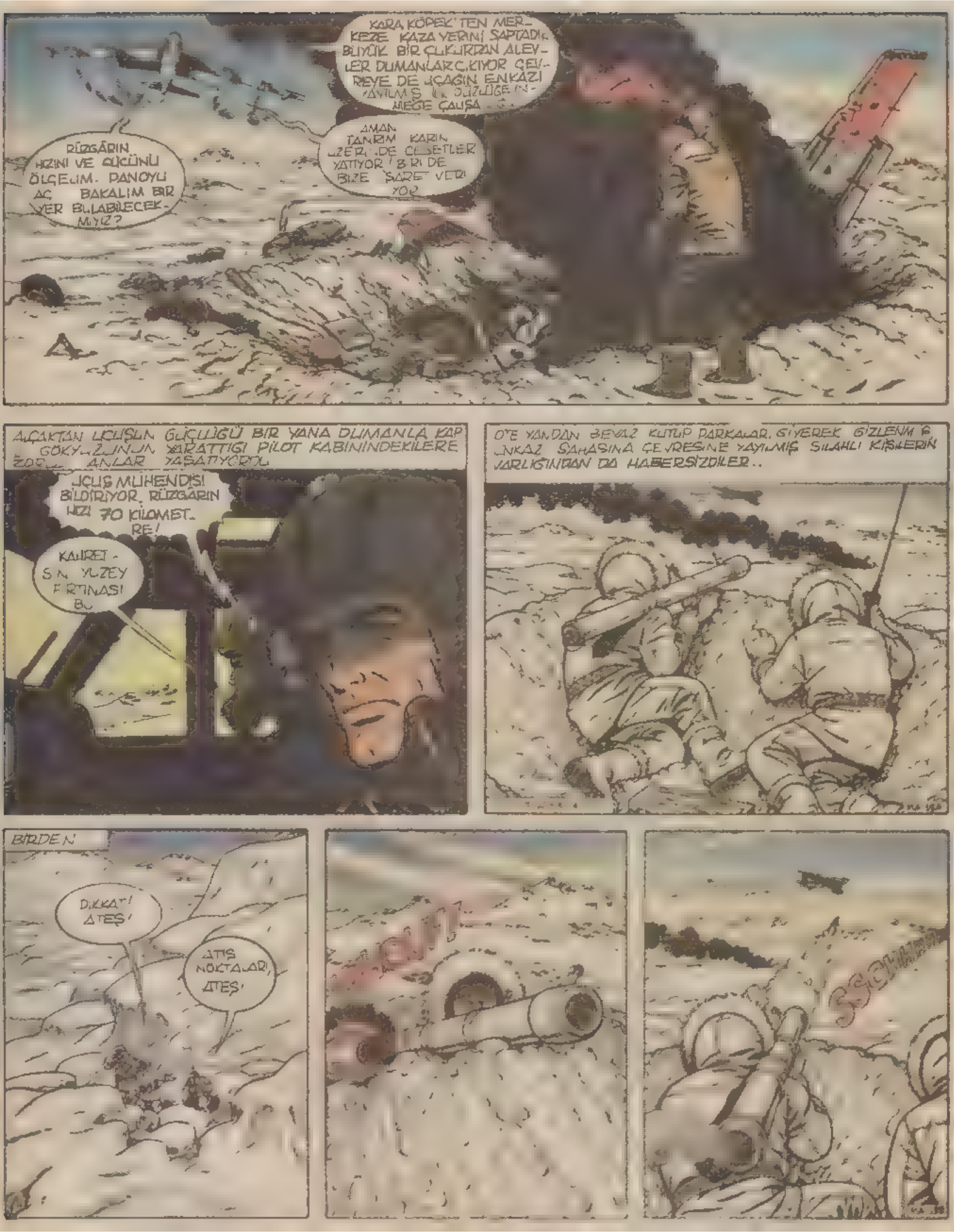
KARA KÖPEK'TEN MERKEZE KAZA YERİNİ SAPTADIK BÜYÜK BİR ÇUKURDAN ALEVLER DUMANLAR ÇIKIYOR ÇEVREYE DE UÇAĞIN ENKAZI YAYILMIŞ ... DÜZLÜĞE İNMEGE ÇALIŞA...
AMAN TANRIM KARIN ÜZERİNDE CESETLER YATIYOR! BİRİ DE BİZE İŞARET VERİYOR
RÜZGARIN HIZINI VE GÜCÜNÜ ÖLÇELİM. PANOYU AÇ. BAKALIM BİR YER BULABİLECEK MİYİZ?
ALÇAKTAN UÇUŞUN GÜÇLÜĞÜ BİR YANA DUMANLA KAPLI GÖKYÜZÜNÜN YARATTIĞI PİLOT KABİNİNDEKİLERE ZOR ANLAR YAŞATIYORDU
UÇUŞ MÜHENDİSİ BİLDİRİYOR. RÜZGARIN HIZI 70 KİLOMETRE!
KAHRET - SİN. YÜZEY FIRTINASI BU
Ö'TE YANDAN BEYAZ KUTUP PARKALAR GİYEREK GİZLENMİŞ ENKAZ SAHASINA ÇEVRESİNE YAYILMIŞ SİLAHLI KİŞİLERİN VARLIĞINDAN DA HABERSİZDİLER..
BİRDEN
DİKKAT! ATEŞ!
ATIŞ NOKTALARI, ATEŞ!

YERDEN HAVAYA S.A-7 FÜZELERİ STRE... OLARAK DA B... EN B.R UÇAKSAVAR FÜZESİ CİNSİDİR SOVYET ASILLI BU FÜZE TEK S... DAN TAŞINABİLİR PLASTİK BİR BAZUKA TÜRÜ OLDUĞU İÇİN ... TAŞIYAN UÇAKLARDAKİ ISI NEDENİYLE HEDEF TARAFINDAN ADETA ÇEKİLEN BU FÜZELER, DAHA ÇOK 750 METRE ALÇAKTAN UÇAN 3 KM UZAKLIKTA, SAATTE EN ÇOK 1000 KM HIZLA SEYREDEN UÇAKLARI AVLAMAKTA KULLANILIR. UÇLARINDAKİ FİLTRE NEDENİYLE HEDEF DIŞINDAKİ TÜM ISI KAYNAKLARINI ISKALAYIP, YALNIZCA HEDEFİ BOMBALAR. ... KEZ ...973 YILINDA ... SİNA SAVAŞI SIRASINDA SURİYE TARAFINDAN KULLANILMIŞTIR

YİHHU! BAŞARDIK!
BIN PARÇA OLDU!
BRENT! ÇABUK! TELSİZE
O SIRADA
KARA KÖPEĞİN RADAR SİNYALLERİ YOK OLDU ÜSTELİK TELSİZ BAĞLANTISI DA KESİLDİ
GRÖNLAND DA AYNI ŞEYİ SÖYLÜYOR
ÖBÜR FREKANSLAR DENEYİN BİR DE
BÖLGEDE EN UFAK BİR KIRMIZI MANYETİK ALAN YOK DURUN! BİR ŞEYLER VAR!
O ANDA
HİÇBİR KURTULAMAMIŞ!
KAR TABAKASININ KALINLIĞI YÜZÜNDEN YANGIN ÇIKMADI ÇOK ŞÜKÜR!
İYİ Kİ GÜVENLİK SİSTEMLERİ ÇALIŞIYORMUŞ YOKSA HER ŞEY YANIP KÜL OLMUŞTU
BİZİM DE ARADIĞIMIZ ONLAR! FAZLA ZAMANIMIZ YOK! ÇOKTAN ALARMA GEÇMİŞLERDİR

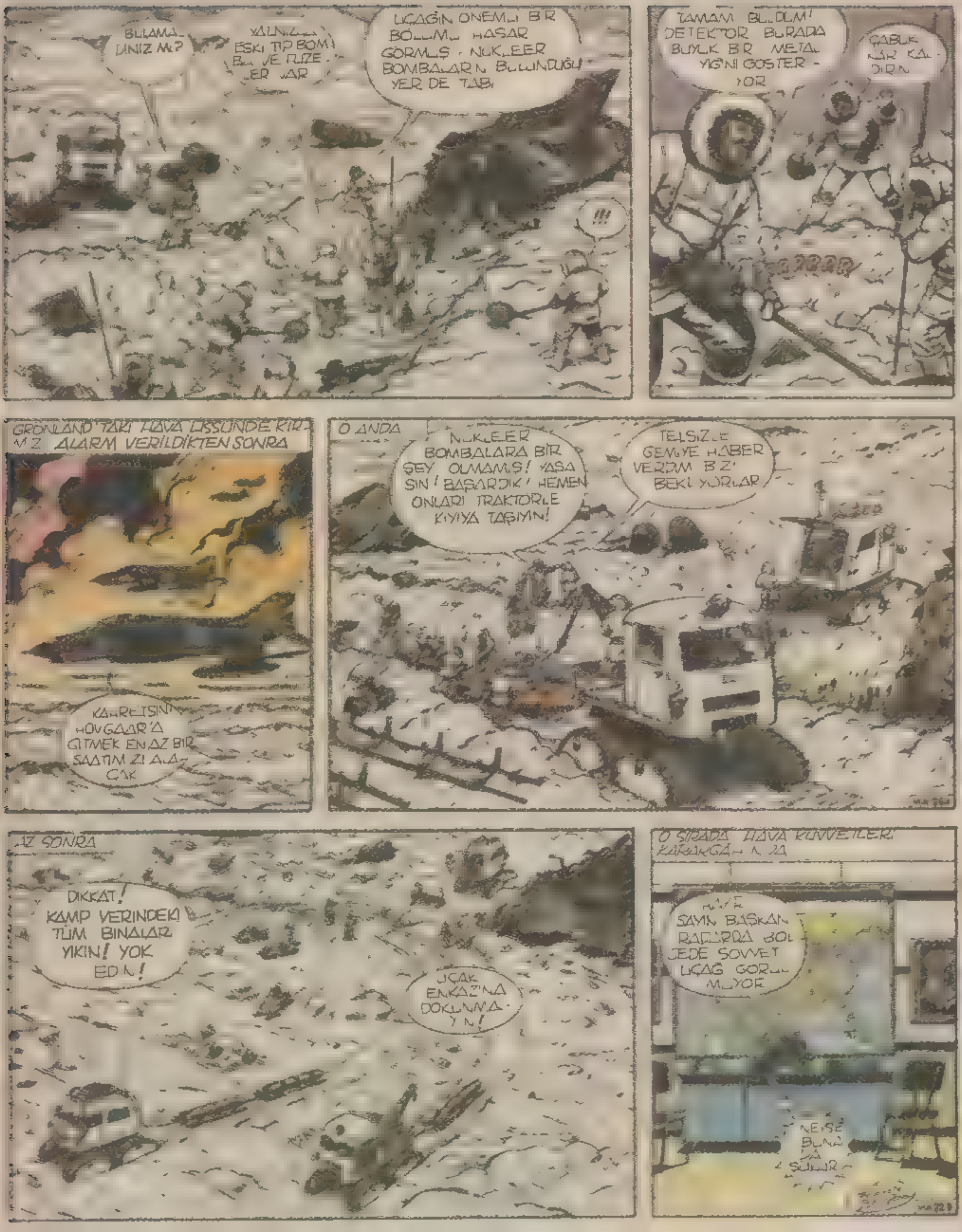

BULAMA-DINIZ MI?
YALNIZ ESKİ TİP BOMBALAR VE FÜZELER VAR
UÇAĞIN ÖNEMLİ BİR BÖLÜMÜ HASAR GÖRMÜŞ - NÜKLEER BOMBALARIN BULUNDUĞU YER DE TABİ
!!!
TAMAM BULDUM! DETEKTÖR BURADA BÜYÜK BİR METAL YIĞINI GÖSTER-YOR
ÇABUK KAR KALDIRIN
GRÖNLAND'TAKİ HAVA ÜSSÜNDE KIRMIZI ALARM VERİLDİKTEN SONRA
KAHRETSİN! HOVGAAR'A GİTMEK EN AZ BİR SAATİMİZI ALACAK
O ANDA
NÜKLEER BOMBALARA BİR ŞEY OLMAMIŞ! YAŞASIN! BAŞARDIK! HEMEN ONLARI TRAKTÖRLE KIYIYA TAŞIYIN!
TELSİZLE GEMİYE HABER VERDİM BİZİ BEKLİYORLAR
AZ SONRA
DİKKAT! KAMP YERİNDEKİ TÜM BİNALAR YIKIN! YOK EDİN!
UÇAK ENKAZI'NA DOKUNMAYIN!
O SIRADA HAVA KUVVETLERİ KARARGAHINDA
HAYIR SAYIN BAŞKAN RADARDA BÖLGEDE SOVYET UÇAĞI GÖRÜLMÜYOR
NEYSE BUNA DA ŞÜKÜR

FANTOM UÇAKLAR MIZ YAR M SAA
YARDIM EKİBİ DE BİR SAATTE
OLAY YERİNE VARACAK
SON BOMBA
DA YUKLENDİ
ARKADAŞLAR N ÇO
ĞU DA GEM DE
SANIRIM
TRAKTORLE
RIN IŞI BITTI!
MOTORLA
RINI ÇALIŞTI
RIP HEPSINI
DENIZE ATIN
YITIRECEK
ZAMANIMIZ
YOK BIZ DE
BINELIM
HER ŞEY YOK
DIGERLER
NIN YANINA GIDELIM!
AZ SONRA TRAK
TORLE BIRBIRI
ARDINA DENIZIN
DIBINI BOYLADILAR
İŞİMİZ BİTTİ!
GUNEY BURNUNA GİDİ
YORUZ! YARDIM EKIPLE
RI GELENE KADAR
UZAKLAŞALIM
ON DAKIKA SONRA
SEF! DIREGE
SOVYET BAYRA
ĞIN ÇEKTIM AME
RIKALILAR BIZ GORUP
YAKALASINLAR
DIYE
HAYDUTLAR!
BENIM GEMIMI ZOR
LA KAÇIRDIGINIZ
IÇIN SIZI ASTIRA
CAGIM!
HA, HA, HA!
MERAK ETME KAPTAN
BIZI BEKLEYEN ŞILEBE
BINDIKTEN SONRA SEN VE
ADAMLARIN DENIZIN D
BINI BOYLAYACAKSINIZ

TAMAM KOMUTA-NIM! FANTOMLAR OLAY YERİNE VARMIŞLAR!
DİKKAT! DİKKAT! GENEL ÇAĞRI! TÜM SAVAŞ EKİPLERİ HAZIRLAN-SIN! ALARM DURUMU İÇİN SUBAYLAR KARARGÂH BÖLÜMÜNE! SAVAŞ ALARMI!..
?!?
OLAY YERİNDEN BİRAZ UZAKTA DUMANLAR
KIRMIZI ALARM VERİLMİŞ!

..UÇAKTA BULUNAN ÜÇ HİDROJEN BOMBASI KAYIP.. PARAŞÜTÇÜLERİMİZ UÇAĞIN DÜŞTÜĞÜ YERİN YAKININDA, BİR KAMP YERİNİN YOK EDİLMEYE ÇALIŞILMIŞ İZLERİNİ BULMUŞLAR
ÇOK İYİ.. SİLAHLANMIŞ BİR BİRLİĞİN İŞİ BU.. AMA SOVYETLER YAPMIŞ OLSA, GERİYE BU KADAR ÇOK İZ BIRAKIR MIYDI?
BUK HAKLI AMİRALIM. AYRICA SOVYETLER SA 7 FÜZELERİNİ KÜBA, SURİYE, LİBYA, IRAK VE VİETNAM GİBİ DİĞER ÜLKELERE DE SATIYOR BİLİYORSUNUZ.
AYRICA DAHA PEK ÇOK ÜLKE HEPSİ DE BİZİM BOMBALARIMIZLA YAKINDAN İLGİLENİYORLAR.
NÜKLEER FÜZELER NASIL KAÇIRMIŞLAR BELLİ Mİ?
BÖLGE HELİKOPTERLERİN İNİŞİ İÇİN UYGUN... AYRICA DENİZE DE YAKIN
BESBELLİ BİR DENİZALTI YA DA GEMİ KULLANILMIŞ BU İŞTE FANTOMLAR BİR SOVYET RÖMORKÖRÜ GÖRMÜŞLER
TELSİZ ÇAĞIRISINA CEVAP VERMEMİŞ... GECE BASTIRINCA DA FANTOMLAR ARAMAYI KESİP GERİ DÖNMÜŞLER
O SIRADA WASHINGTON'DA
SAYIN BAŞKAN İŞTE SOVYETLERİN SORULARIMIZA VERDİKLERİ YANITIN ÇEVİRİSİ..
OLAYLA İLGİLERİ OLMADIĞINI İLERİ SÜRÜYORLAR ANCAK GRÖNLAND KIYILARI YAKININDA BİR SOVYET GEMİSİNİN BULUNDUĞUNU DA İNKAR EDİYORLAR!

HERŞEY YARIM SAATTE BİTMELİ. FANTOMLAR BIZI GÖRDÜĞÜNÜ BİLDİRDİYSE, TÜM DENİZ KUVVETLERİ PEŞİMİZE DÜŞ
ZOR OLACAK
YERLEŞ MU YALNIZCA GEREKLİ OLANLAR ÇALIŞA- CAK
WASHINGTON'DA: NEYE KARAR ERDİNİZ BAŞKAN?
RUSLARA INANIYORUM, AMIRAL... KIRMIZI
BODRUMA KAPADIK!
BAY, DA GİDELİM
İŞTE BULUNMASI GEREKEN YER!

KİMSE
KİMLİKLERİ HAKKINDA EN UFAK BİR FİKİR YOK
ÖNEMLİ OLAN BU HAYDUTLAR BİZİM BOMBALARIMIZLA NE YAPACAKLAR?
İYİ ŞANSLAR DİLERİM... BU? BU DA NESİ?
YÜZBAŞI TUKSON? BU NE BİÇİM SAÇ TRAŞ?
BU SAÇ ... BİR SON VER HEMEN!
OLANAKSIZ! SAÇLARIM ÜÇ HAFTADAN ÖNCE UZAMAZ
SENİ TAKIMDAN ALMAK İÇİN ÇOK GEÇ ARTIK... NE YAPALIM
SİZDEN ÖZEL BİR RİCAM VAR KIZIM YARIN MANAGUA'YA GE-
SEN OLMAZ, TUKSON!
SAYGIDEĞER BİR İNSAN
!!!
TÜM ŞÖVALYE-
BİNİN ÇOCUKLAR BİRAZDAN KALKIYORUZ

GERÇEKTEN ONDAKİKA SONRA..
HEY, BUKİ RADYO-DAN ALDIGIMIZ BİLGİYE GORE TAKIMIN DIGERGO REVL LERİN TASIYAN HE LİKOPTER MANAGLA-YA İNMİS
TAMİRCİLER ALANDA ELİNİZİN ALTINDA OLACAKLAR BAKIM İÇİN İSE MAMİ DEN EKİP GELECEK
HEY BENİM PİLOTUM NERE DE?
SONY! NEREDESİN? O TORBA DA NESİ?
ONU GOTURMEK İÇİN İZİN ALDIN MI?
AMİRALIN EMRİ, YARDIM ET DE ŞUNU UÇAGA ATAYIM
!!!
DERKEN AZ SONRA
BU ARADA
DIRECTOR
ÜÇ "TOM KAT" UÇAĞ MANAGLA'YA DOĞRU YOLA ÇIKTI
SİYU 3 TEN, SİYU 2'YE SÖYLESENE AMİRALIN KIZI NASIL, GUZEL Mİ?
YOKSA FOTOGRAFI YALNIZ KENDİNE Mİ SAKLAYACAKSIN?
FOTOGRAF KIMIN UMURUNDA, BEN KIZI DÜŞÜNUYORUM
DUR, ŞUNA BİR GÖZ ATAYIM!
!!! ... OOOH !...

HARİKA! NEFİS BİR ŞEY BU ÇOCUKLAR!
YİHHUU!
HİÇ HEVESLENME SONY, SANA İZİN YOK!
ÇOK ADISINIZ! BANA BUNU YAPAMAZSINIZ! IRK AYRIMCILIĞI BU!
AYNI ZAMANDA YASAL!
ANLAŞILAN JETLERİN UMUDU KALMADI
HEP RUS RÖMORKÖRÜNÜ ARIYORLAR... HİÇ AKILLARINA GELMİYOR Kİ
UZMANLAR BOMBALARI ... DURUMDA
HADİ KAPTAN BAHAMA ADALARINA GİDİYORUZ
HERHALDE BAHAMA POLİSİNE TESLİM OLMAYI DÜŞÜNMÜYORSUNUZ
YOK CANIM. ADALARDAKİ ISSIZ KOYLARDAN BİRİNE DEMİR ATACAĞIZ YALNIZCA...
O SIRADA MANAGUA'DA
İŞTE TOMKATLARIMIZ GELDİ LADY X. TAM SANCEZ'İN DEDİĞİ SAATTE
HER TARAF UÇAK DOLU. ANLAŞILAN EN SONUNCU BİZİZ
BEŞ DAKİKA SONRA
GENERAL SANCEZ SİZE GÖSTERİYE KATILACAK ÜÇ UÇAĞIN MÜRETTEBATINI TANIŞTIRAYIM.
OOOH!

BU DA NE DEMEK OLUYOR?
NE... NE DEMEK OL... OOOH!
YÜZBAŞI TUKSON? BU MASKARALIK DA NE?
AMİRALİN EMRİYLE BAŞ AÇIK DOLAŞMAM YASAKLANDI. İSTERSENİZ ARKADAŞLARA SORUN
O ŞAPKAYI GİY MEN Mİ SÖYLEDİ SANA
BU, YA DA BAŞKA BİRİNİ... BU TRAŞI ÖRTMEK KAYDIYLA HEPSİ OLABİLİR
ÖRNEĞİN BU
VE BU
YA DA BU!
HANGİSİNİ İSTERSİN?
BU DA OLABİLİR
YETER! BUNU DAHA SONRA TARTIŞIRIZ ŞİMDİ KASKETİNİ GİY!
MANAGUA'YA HOŞ GELDİNİZ KUMANDAN... SİZİ KOMUTAN MİRANDA, SİZE YARDIMCI OLUP, UÇAKLARI HANGARA YERLEŞTİRİP OTELİNİZE GÖTÜRECEK
YIRMI DAKİKA SONRA BUK DANNY VE EKİBİ 7 NUMARALI HANGARDA TAMİRCİLERLE BULUŞTULAR
SANIRIM BURASI HOŞUNUZA GİTMİŞTİR ALBAYIM? ÇALIŞMA PİSTİNDE YARIN SAAT 11 DEN 12 YE KADAR ÇALIŞABİLİRSİNİZ.
GÜZEL... KENNY, UÇAKLARI GÖZDEN GEÇİR, BAKIMINI YAP, DAHA SONRA HANGARI KAPAT VE 24 SAAT GÖZETİM ALTINDA OLSUN
BAŞÜSTÜNE!
AZ İLERİDE BİR YABANCI EKİBİN HANGARI ÖNÜNDE

AZ SONRA
BU GECE AMİRALİN KIZI GELİYOR. TUMB'E BEN SUBAYLARIN YEMEĞİNE ÇAĞIRILDIK. KIZI KARŞILAMAYA KİM GİDECEK?
BEN! İÇİNİZDE EN KIDEMLİ BENİM.
HAYIR BEN! EN KİBARINIZ BENİM!
HAYIR EN GENÇ BENİM!
PEKALA ÇOCUKLAR, KURA ÇEKECEĞİZ. YÜZBAŞI TUKSON DIŞINDA TABİ
NEDENMİŞ O BAKALIM?
OOOH!
AMİRALIN EMRİNİ GEÇERSİZ KILMAK İÇİN SAÇLARIMI DİPTEN KAZITTIM!
BENİM KURA DIŞINDA KALMAM HAKSIZ, YASADIŞI VE ANTİDEMOKRATİK BİR KARARDIR. BEN İÇİNİZDE EN YETENEKLİYİM
EN ÇOCUK RUHLU AYNI ZAMANDA
BUNLAR, YÜZBAŞI TUKSON'UN SANMASI. BENCE YETERLİ. ONU KURA DIŞI BIRAKMAMIZ OLANAKSIZ
BU ONUN YASAL HAKKIDIR!
EVET. BU KAĞITLARDAN BİRİ İŞARETLİ. BULAN, BU GECENİN EN ŞANSLI KİŞİSİ OLUP AMİRALİN KIZINI YEMEĞE GÖTÜRECEK! SENDEN BAŞLAYALIM TUKSON!
YIHHU! HİÇ KENDİNİZİ BOŞUNA YORMAYIN! ŞANSLI KİŞİ BENMİŞİM!
ZATEN BEN DE ŞANS OLSAYDI, ANAM BENİ KIZ DOĞURURDU
KUTLARIM DELİKANLI AL BAKALIM FOTOĞRAFI
AMAN TANRIM!
VAAA OUUU!..
KUSURA BAKMAYIN BAYLAR, ACELE GİDİP BİRAZ GÜZELLEŞMELİYİM
BİRAZ ZOR OLACAK BU
BENCE UMUTSUZ!
BAKARSIN KIZ BANA UYAR, O DA SAÇ MODELİNİ DEĞİŞTİRİR KİM BİLİR?
HIH!

AMA ŞİKE BU! BÜTÜN KAĞITLAR İŞARETLİ!
NEE! BU DA NE DEMEK OLUYOR?
BENİM YAPTIĞIM KÜÇÜK BİR ŞAKA BAYLAR
BAYAN EUNİS WALKER MİAMİ YOLCULARINDAN BAYAN WALKER, DENİZYÜZBAŞI SONY TUKSON SİZİ BEKLİYOR
ORKESTRA!
E →
HOŞGELDİNİZ BAYAN WALKER
OOOOH!
HEY BAHRİYELİ, BURADAYIM!
BAYAN WALKER?! BEN YÜZBAŞI TUKSON MANAGUA'YA HOŞGELDİNİZ
BANA EUNİS DE ŞEKERİM!
TARATATA
AY BUNLAR BANA MI? NE TATLI ŞEYSİN SEN! YALNIZ BOYUN BİRAZ KISA! KAFAN DA YUMURTA GİBİ! NEYSE BOŞVER! SAVAŞ SAVAŞTIR!
GLUP!
KURT GİBİ ACIKTIM, DENİZCİ! HADİ BENİ BİR YERE GÖTÜR DE YEMEK YİYELİM!
BAŞÜSTÜNE
OH!..
YİRMİ DAKİKA SONRA
BANA GÖRE BİRŞEYLER VAR MI, BAKALIM ÖNCE HAVYAR VE KAZ CİĞERİYLE BAŞLAYALIM SONRASINI DÜŞÜNÜRÜZ GARSON BEY ORKESTRAYA SÖYLEYİN DE ŞÖYLE HIZLI BİR PARÇA
!!!

BU PARÇAYA BAYILIRIM! HADI GEL DANS EDELİM
HADI, KIPIRDA BIRAZ.
GHH!
BOŞANDIĞIM ÜÇ KOCAM DA DANSTAN NEFRET EDERDİ
AYAK ALTINDA DOLAŞMASANA OĞLUM!
BU KADIN PANKRAS GÜREŞÇİSİ MİDİR, NEDİR?
!!!
ŞİMDİ FIRLAYIP KUCAĞINA SIÇRAYACAĞIM
HOP!
OOO HAYIR!
YIPPIII!..
ANNECİĞİM... AAAAH!
HEY! NEREYE GİDİYORSU... AAAAAH!

AH GENERALİM! SİZE AMİRALİN KIZINI TANITAYIM!
YAPTIKLARINIZ BİR AMERİKAN SUBAYINA YAKIŞACAK ŞEYLER DEĞİL BURAYI TERKEDİN!
DUR BAKALIM! HESABI ÖDEMEDEN NEREYE GİDİYORSUN?
ŞEY!
ONA HADDİNİ BİLDİRSENE ŞEKERİM
GÜCÜMÜ KULLANMAK İSTEMEM! BİR TARAFI KIRILIR YOKSA.
ÖYLE Mİ?
HMMPPFF!
O GECE LADY K'İN EVİNDE -
OPERASYONUMUZ YARIN SAAT 7'DE HANGARIN İÇİNDE.
KUMANDAN MIRANDA BİZE YARDIMCI OLACAK BEKÇİLER VE AMERİKALILARIN SAYISI ONU GEÇMEZ
YÜZBAŞI GAZZY VE HAVANA'N SİZ NASILSINIZ?
İYİYİZ DE NASIL OLUP DA BU UÇAKLA YAKLAŞACAĞIZ ANLAMADIM?
SİZİN DENİZ KUVVETLERİ HESABINA ÇALIŞAN BİR ATÖLYEDE GÖREV OLDUĞUNUZU SÖYLEYECEĞİZ
PEKİ, SONRADAN BİZİM ORTADAN KAYBOLUŞUMUZ DİKKAT ÇEKMEZ Mİ?
BURAYA SAHTE PASAPORTLA TURİST OLARAK GELEN TAMİRCİLER, UÇAKTA SİZİN YERİNİZİ ALACAK. BU ARADA SANCEZ DİĞERLERİNİ ŞAŞIRTACAK
EMİRLERİ TAM ZAMANINDA VERİR DE, KALKIŞ SIRASINDA PİST BOŞALIR
BEN DE SİZİN KAÇIŞINIZ İÇİN GEREKLİ ÖNLEMLERİ ALACAĞIM
ŞİMDİ DE HAREKÂTIN AYRINTILARINA VE ZAMANLAMASINA GEÇELİM. "CEHENNEM ASAMAZ" BAŞLAMA SAATİ 7:15

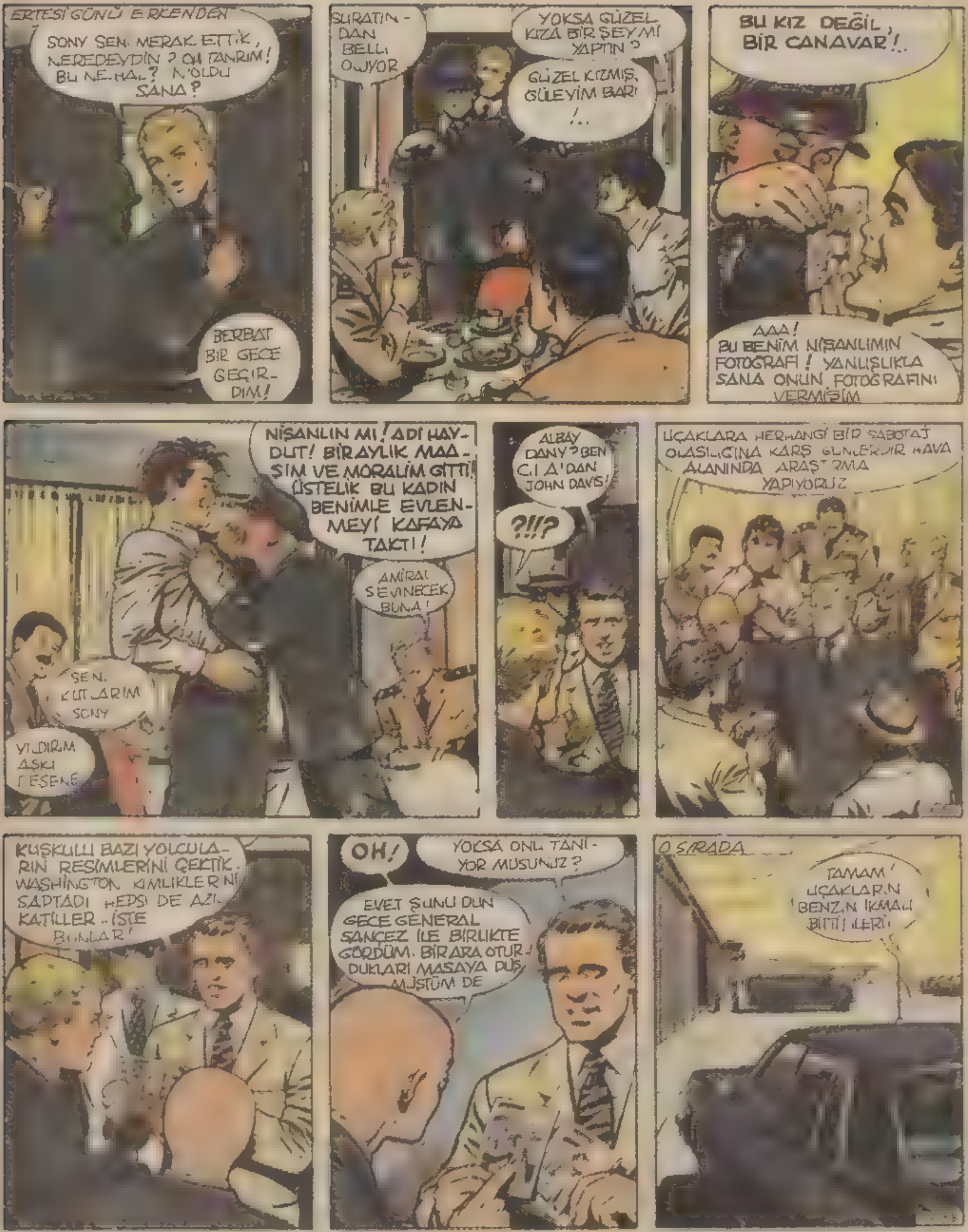

ERTESİ GÜNÜ ERKENDEN
SONY SEN. MERAK ETTİK, NEREDEYDİN ? OH TANRIM! BU NE HAL? N'OLDU SANA?
BERBAT BİR GECE GEÇİRDİM!
SURATIN-DAN BELLİ OLUYOR
YOKSA GÜZEL KIZA BİR ŞEY Mİ YAPTIN ?
GÜZEL KIZMIŞ, GÜLEYİM BARİ !..
BU KIZ DEĞİL, BİR CANAVAR!..
AAA! BU BENİM NİŞANLIMIN FOTOĞRAFI! YANLIŞLIKLA SANA ONUN FOTOĞRAFINI VERMİŞİM
NİŞANLIN MI! ADİ HAYDUT! BİR AYLIK MAAŞIM VE MORALİM GİTTİ! ÜSTELİK BU KADIN BENİMLE EVLENMEYİ KAFAYA TAKTI!
AMİRAL SEVİNECEK BUNA!
SENİ KUTLARIM SONY
YILDIRIM AŞKI DESENE
ALBAY DANY? BEN C.I.A'DAN JOHN DAVIS!
?!!?
UÇAKLARA HERHANGİ BİR SABOTAJ OLASILIĞINA KARŞI GÜNLERDİR HAVA ALANINDA ARAŞTIRMA YAPIYORUZ
KUŞKULU BAZI YOLCULARIN RESİMLERİNİ ÇEKTİK. WASHINGTON KİMLİKLERİNİ SAPTADI HEPSİ DE AZILI KATİLLER.. İŞTE BUNLAR!
OH!
YOKSA ONU TANIYOR MUSUNUZ?
EVET ŞUNU DÜN GECE GENERAL SANÇEZ İLE BİRLİKTE GÖRDÜM. BİR ARA OTURDUKLARI MASAYA DÜŞMÜŞTÜM DE
O SIRADA
TAMAM! UÇAKLARIN BENZİN İKMALİ BİTTİ EFENDİM!

İTFAİYECİLER! NE İŞİ VAR, BURADA BUNLARIN?
GALİBA HEY! BURAYA DOĞRU GELİYORLAR!
DURUN! KAPATMAYIN!
BEN KUMANDAN MIRANDA'NIN YARDIMCISIYIM, YETKİLİ KİM?
BAŞ TEKNİSYEN GAYLORD KENDİSİ KERİDE
GENERAL SANÇEZ'İN BU KAFİLE NE İŞİ OLABİLİR? SİZ ÇILDIRMIŞSINIZ!
İSTERSENİZ BİR DE AMİRALİN KIZINA GÖSTERİN
HANGARLA BAĞLANTI KURAMIYORUM HATTI KESMİŞLER
KAHRETSİN! BİRŞEYLER DÖNÜYOR OLMALI, GİDELİM...
O ARADA
BOMBA! BOMBA BUNLAR!
BİRAZ ÖNCE TELEFONLA BİR İHBAR ALDIK. UÇAKLAR GELMEDEN ÖNCE HANGARA PATLAYICI YERLEŞTİRİLMİŞ. HER AN PATLAYABİLİRLER
NE? NASIL?
HEMEN UÇAKLARI ÇIKARMAK GEREK, HEY! NAPIYORSUN SEN?
BASİT BİR ÖNLEM BEKLEYİN BİRAZ ATEŞ!

BİRDEN, FAIYE ARABASINDAN KARBON D.OKS T PUSKURTMEYE BAŞLADILAR
BAŞ TEKNİSYEN'İN ÇEVRESİNE TOPLANMIŞ OLAN AMERİKALILAR BİR AN NEYE UĞRADIKLARINI ANLAYAMADAN, BAYILTICI GAZIN ETKİSİYLE YERE YIĞILDILAR
UÇAKLARDAN KISIN ÇIKIRIN! ÇABUK!
O SIRADA...
HEY! NE OLUYOR İÇERİDE? DUMAN ÇIKIYOR
KIPIRDANMAYIN, YOKSA VURURUM!
SİZ DE İÇERİ, ARKADAŞLARINIZIN YANINA GİDİN
TAMAM! ADAMLARI GETİR
UÇAKLARI ÖNE ALDIK. İKİSİ DE HAZIR.

O SIRADA KENTİN DIŞINDA
SAKIN OL BUK BELKİ DE TELEFON ARIZALIDIR. NASILSA GAYLORD VE ADAMLARI HANGARDA ÜSTELİK KAPIDA BEKÇİLER VAR
AYNI ANDA
ÇABUK OLUN, GEÇ KALIYORUZ!
208
HERKES DIŞARI ÇIKSIN! GAZIN ETKİSİ GEÇMEK ÜZERE! KAMYONLARA BİNİN! GİDİYORUZ!
SON BİR ÖNLEM DAHA ALALIM
TCHOK!
TCHOK!
HAVAALANI GİRİŞİNDE
ŞÜKÜR GELEBİLDİK
BU BEKÇİLER BİZİ GECİKTİRECEK!
ASLINDA ÇOK GEÇ KALMIŞLARDI BİRKAÇ KİLOMETRE ÖTEDE K TOMKAT UÇAĞI SON BAKIMLARI YAPILMIŞ, UÇMAĞA HAZIRDI
HERŞEY YOLUNDA GİDİYORUZ
İYİ UÇUŞLAR

SONRA 6 KILOMETRE AÇIKTA DENİZ ÜSSÜNDE
BURAS KENEL ANLAŞILDI ÇILGIN KEDİ... DELİ FARE YOLDA... ONLARI OYALAYACAK
YÜZ AYAK YÜKSEKLİKTE, EN AZ HIZLA UÇACAĞIM. İKİ DAKİKADA HAVA ALANINDA
O ANDA
YÜZBAŞIM! İKİ TOMKAT OLARAK HANGARDAN AYRILIP PİSTE DOĞRU İLERLİYOR
ŞURAYA BAK BLK! ŞU PİSTE DOĞRU GİDENLER BİZİM UÇAKLAR DEĞİL Mİ?
KAHRET! KİM KULLANIYOR ACABA?
BİZ DEĞİLİZ HERHALDE UÇAKLARIMIZ ELDEN GİDİYOR ÇOCUKLAR SOFÖR DİREKSİYONU
OLMAYAN GİREMEZ
BU SABAH KUMANDAN MİRANDA TELEFON EDİP, TOMKAT UÇAKLARININ PROVA UÇUŞUNUN BU SAATTE ALINDIĞINI BİLDİRMİŞTİ
NE OLMUŞ YANİ? BİZİM İZNİMİZİ ALMADAN NEREYE UÇUYOR, BUNLAR? İŞARET FİŞEĞİYLE YOLUNU KESİN!
BAŞÜSTÜNE!
WRRRR
?!! OH?!

HELİKOPTER, BİRDEN UÇAKLARLA, ONLARIN YOLUNU KESMEYE ÇALIŞAN BAK VE ADAMLARI'NIN KULLANDIĞI ARABALARIN ARASINA GİRİVERDİ
İŞLER KARIŞIYOR GALİBA.
İŞARET FİŞEĞİ! KULE DE ONLARA ENGEL OLMAK İSTİYOR
BU ADAMLARIN KULEYE KULAK ASACAĞINI SANMAM
DİKKAT! DÖNÜYORLAR!
YÜZBAŞIM! HELİKOPTER ALÇALIP, YANDAN GELEN OTOMOBİLLERE ENGEL OLMAYA ÇALIŞIYOR!
NEE?
PİSTE ÇIKTILAR! KAÇACAKLAR ELİMİZDEN!
KAHRETSİN! HELİKOPTERİN DERDİ BİZİMLE! ZİGZAG YAPIN ZİGZAG!
!!!
ATEŞ EDELİM ŞUNLARA!
ATEŞE BAŞLADILAR
DİKKA...

UÇAKLARIN ÖNÜNE GEÇİP YOLUNU KES!
ANCAK HELİKOPTER YENİDEN PİKE YAPIP AŞAĞIDA ZİGZAG ÇİZEN ARABANIN ÜZERİNE YAKLAŞTI.
DİKKAT! HELİKOPTER ARKADA. YAKLAŞIYOR.
AMAN TANRIM!
ÖBÜR ARABA DA İSABET ALDI!
FRENE BAS, FRENE! HERKES ATLASIN
BAOUM!

NE OLUYOR BURADA? BU DELİLER NEREDEN ÇIKTILAR? İZİNSİZ NELER YAPIYORLAR?
BU BİR SALDIRI YÜZBAŞIM BOMBALI SALDIRI
OLAMAZ BÖYLE ŞEY!..
HEMEN GÜVENLİĞİ ALARMA ÇAĞIRIN! HAVAALANINI TRAFİĞE KAPAYIN! KİMSE YERİNDEN KIPIRDAMASIN!
ALO TOMKAT! AMERİKALILAR! ALO?
DİKKAT! HELİKOPTER GERİ GELİYOR!
AMERİKALI SUBAYLARA ATEŞ ET!
DUMANDAN BİR ŞEYLER GÖREMİYORUM Kİ
BİZİ MAKİNELİ TÜFEKLE TARIYOR ŞİMDİ DE...
BİZİM UÇAKLAR GİDİYOR BAK!
LADY X, SON ANDA YETİŞİP KARIŞMASAYDI ŞU AMERİKALILARLA BAŞIMIZ BELAYA GİRECEKTİ NEREDEYSE!
GERÇEKTEN LİDERE 100 METRE KADAR HAVALANDIK
O SIRADA HAVA KUVVETLERİ'NDE
NE ANLAMADIM? AMERİKAN TOMKAT UÇAKLARI HAVALANDI VE ALAN BOMBALANDI HA?
NASIL?

DAHA DA BİTMEDİ! KUMANDAN MIRAN-DA, TÜM ÜLKEDE ALARMA GEÇİLME-SİNİ İSTİYOR!
HADİ MİRANDA! GÖREYİM SENİ!
ANCAK HELİKOPTER HÂLÂ ÇEVRELERİN-DE DOLANIP DURUYORDU...
DANNY VE TUK-SON YAŞIYOR HA? ASIL ONLARI HAK-LAMAMIZ GERE-KİRDİ...
GEÇ KALDIK EFEN-DİM. ALARM VE-RİLDİ. İYİSİ Mİ, PİSTİ BOMBALI-YALIM...
GERÇEKTEN DE İKİ MA-NAGUA UÇAĞI HANGAR-DAN ÇIKMAK ÜZEREYDİ.
BU ESKİ F-104'LERLE TOMKAT'LARI İZLE-YECEĞİZ HA? İNTİHAR DEMEK BU!
O SIRADA...
HANGARA DÖNE-LİM! ÜÇÜNCÜ UÇAKLA PEŞLERİ-NE DÜŞELİM...
AMA YA ARKADAŞLA-RINIZ...
SİZİNKİLER ONLARA BA-KAR!
BİRKAÇ DAKİKA SONRA...
HEPİMİZİ GAZLA BAYILT-TILAR KOMU-TANIM.
BOŞVER! ÜÇÜNCÜ UÇAĞI HAZIRLA! PEŞLERİ-NE DÜŞECE-GİZ.
KAHRETSİN! LÂSTİKLE-Rİ VE HİDROLİKLERİ PARÇALAMIŞLAR! BAŞ-KA BİR UÇAK BULMA-LIYIZ SONY.
BOUM! BAOUM!
BU ADAMLAR ONU DA DÜŞÜN-MÜŞLERDİR. DİNLE!

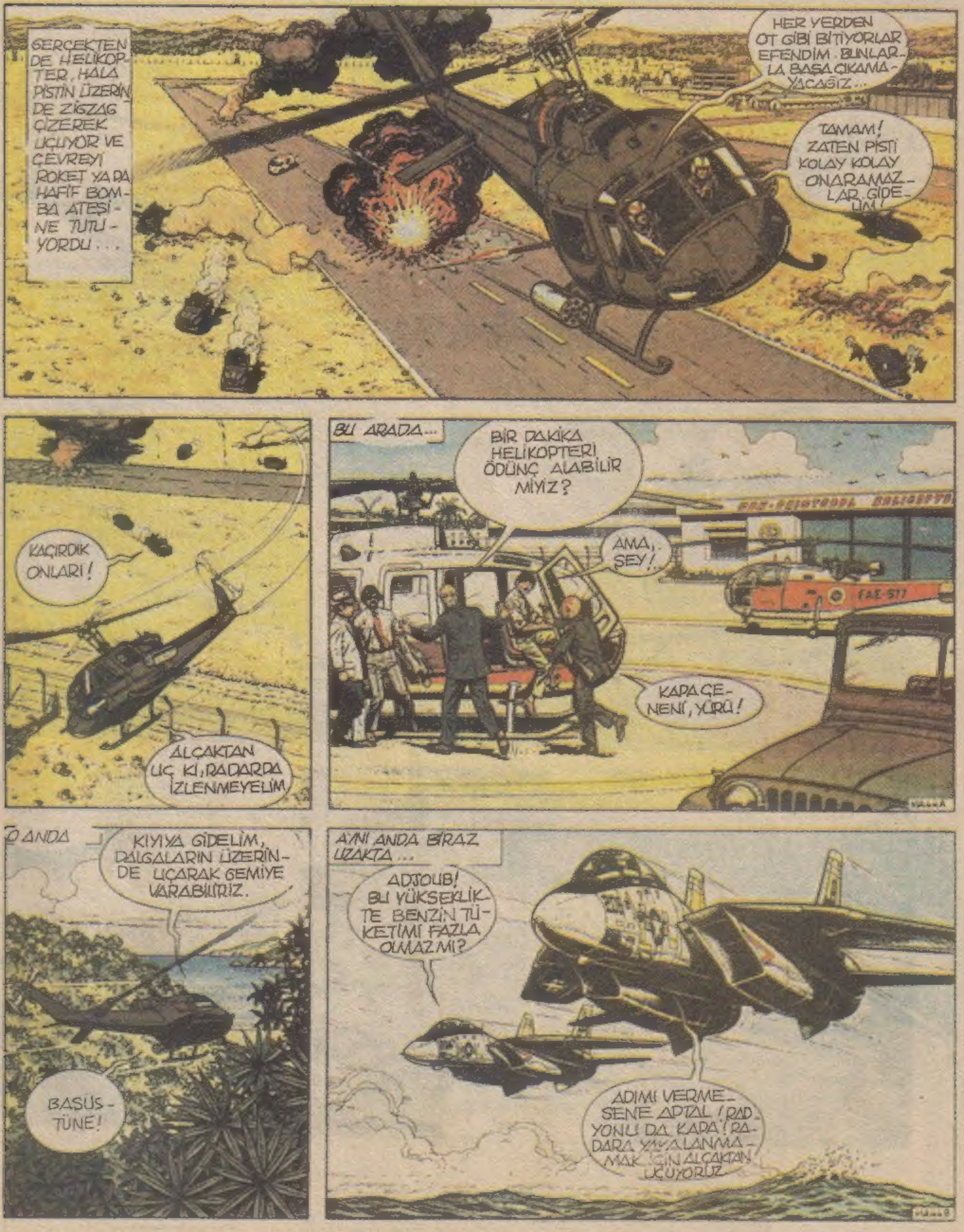
GERÇEKTEN DE HELİKOPTER, HALA PİSTİN ÜZERİNDE ZİGZAG ÇİZEREK UÇUYOR VE ÇEVREYİ ROKET YA DA HAFİF BOMBA ATEŞİNE TUTUYORDU...
HER YERDEN OT GİBİ BİTİYORLAR EFENDİM. BUNLARLA BAŞA ÇIKAMAYACAĞIZ...
TAMAM! ZATEN PİSTİ KOLAY KOLAY ONARAMAZLAR. GİDELİM!
KAÇIRDIK ONLARI!
ALÇAKTAN UÇ Kİ, RADARDA İZLENMEYELİM.
BU ARADA...
BİR DAKİKA HELİKOPTERİ ÖDÜNÇ ALABİLİR MİYİZ?
AMA, ŞEY!
KARAGENENİ, YÜRÜ!
O ANDA
KIYIYA GİDELİM, DALGALARIN ÜZERİNDE UÇARAK GEMİYE VARABİLİRİZ.
BAŞÜSTÜNE!
AYNI ANDA BİRAZ UZAKTA...
ADJOUB! BU YÜKSEKLİKTE BENZİN TÜKETİMİ FAZLA OLMAZ MI?
ADIMI VERMESENE APTAL! RADYONU DA KAPA! RADARA YAKALANMAMAK İÇİN ALÇAKTAN UÇUYORUZ.

DAHA İLERİSİ HEP ORMANLIKTIR.
KIYIYA GİT HELİKOPTER DE O YÖNE GİTTİ.
DÖNELİM BUK. DÖNÜP ELÇİLİĞE DURUMU BİLDİRELİM.
ÖĞRENMEDEN DÖNEMEYİZ. GEREKİRSE TÜM BALIKÇILARI SORGUYA ÇEKECEĞİM...
HEY! BENİM HELİKOPTERLE BAŞKA BİR ÜLKEYE SALDIRMAYI DÜŞÜNMÜYORSUNUZDUR.
AZ SONRA AÇIKTA.
YİRMİ DAKİKA SONRA...
DAHA FAZLA AÇILIRSAK BU İNTİHAR OLUR. HERHALDE HELİKOPTERİ BİLDİREN BALIKÇI HAYAL GÖRMÜŞ.
ÇOK UZAKLAŞTIK BUK. DÖNELİM...
HEY! ŞURAYA BAKIN! AŞAĞIYA!
ŞÜKÜR ŞİLEBE VARDIK. RADARSIZ, TELSİZSİZ NE DE ZORMUŞ...
YAT DA GELMİŞ, HAZIR BEKLİYOR. HERKES ŞİLEBİ TERKEDİP YATA BİNDİKTEN SONRA HELİKOPTERLE BİRLİKTE ONU DA HAVAYA UÇURACAĞIZ!
MAZOT VE ENKAZ... BURADA BİR GEMİ BATMIŞ. BÜYÜK BİR GEMİ...
AMA EN UFAK BİR S.O.S YARDIM SİNYALİ VERMEDEN BU KADAR ÇABUK NASIL BATAR. BAKIN, BİR UÇAK YA DA HELİKOPTER PERVANESİ...
ARTIK DÖNSEK İYİ OLACAK. BENZİNİMİZ BİTİYOR...
BU ARADA...
GEMİ ÇALINMIŞTI. KAYBOLMA NUMARASI TUTTU... HELİKOPTER GELİNCE... O DA DÜŞTÜ. PEKİ YA İÇİNDEKİLER? AMERİKALILAR DENİZİN DİBİNİ ARAYIP BULSUNLAR...

BU SERÜVENİN SONU...